5 視窗萬花筒

~認識視窗軟體

本課學習主題：

5-1 什麼是視窗環境介面？

5-2 操作視窗環境軟體

5-3 視窗環境軟體的用途

5-4 認識另一種視窗環境

5-1 什麼是視窗環境介面

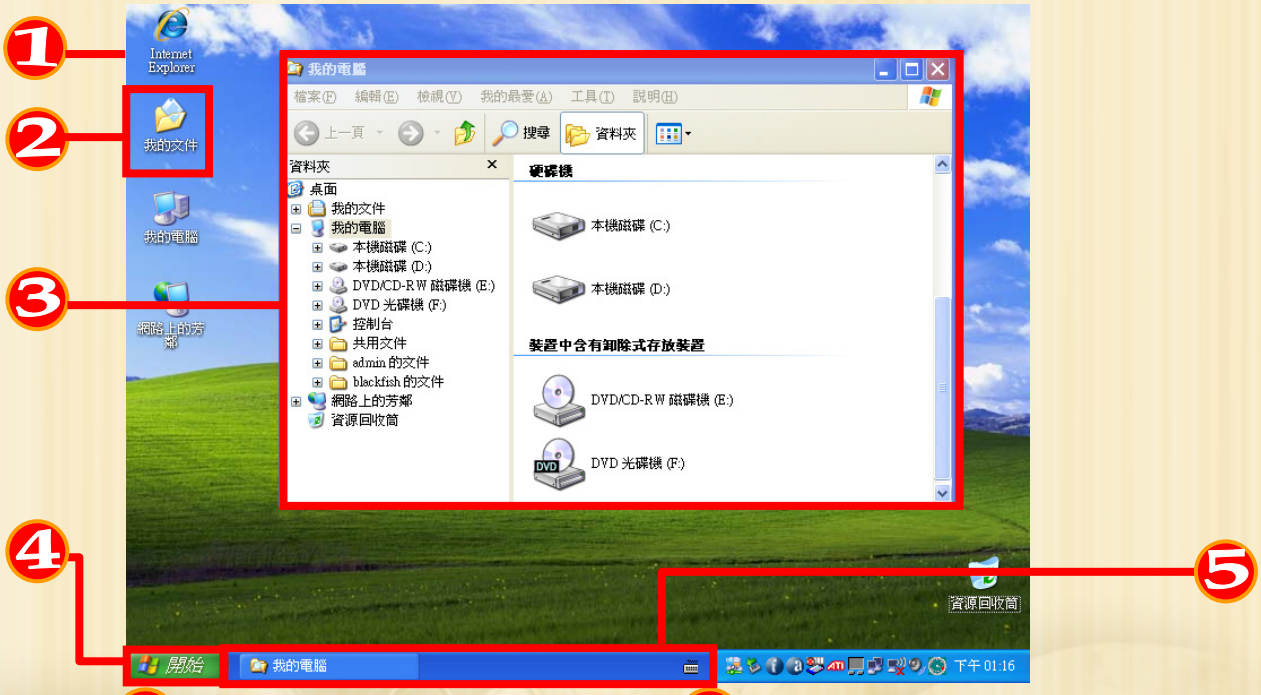

1. 桌面
2. 桌面圖示
3. 工作視窗
4. 開始功能表
5. 一般工作列

大家好，現在要為大家介紹視窗環境，我們的電腦有了視窗作業系統就可以為我們做很多事情，例如在【桌面】上有很多【桌面圖示】它們都有著不同的功能喔！

就讓我「綠精靈」為大家做簡單介紹吧！

檔案總管

【檔案總管】是 Windows 用來管理電腦檔案的應用程式。

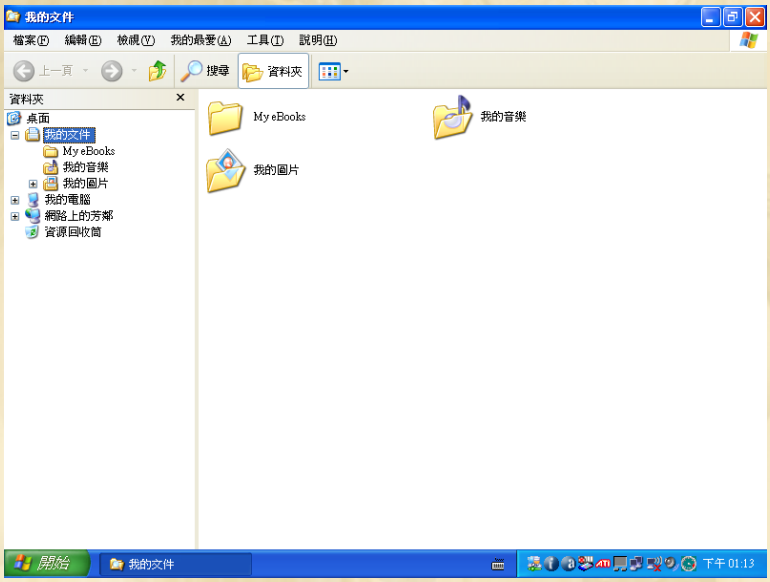

打開【檔案總管】，會進入【我的文件】資料夾，常用的檔案儲存在這裡，方便快速找到喔！

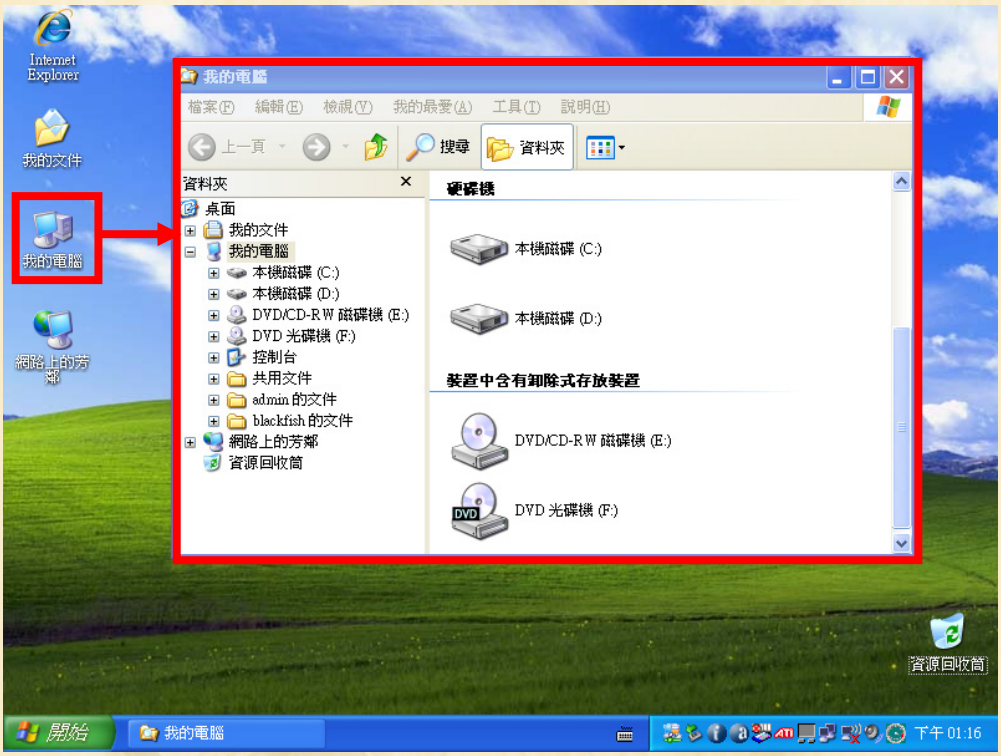

我的電腦

【我的電腦】

所顯示的就是這台電腦所有的儲存裝置，例如本機磁碟機、光碟機、隨身碟等等。

各位小朋友，請你們看看，電腦有幾台磁碟機、幾台光碟機呢？

也可以試著將隨身碟插入電腦的 USB 插槽，將會有令人驚喜的發現喔！

控制台

【控制台】

電腦所有的設定都可以在這裡調整喔！

例如：聲音、印表機、顯示設定、時間、日期等等。

※ 溫馨小提醒：為避免電腦不正常運作，請勿隨意且經常更改控制台各項功能內容。

瀏覽器

【瀏覽器】是通往網路世界重要的工具，網路的資訊相當的多，都是透過像 IE 或 Firefox 等瀏覽器來取得的喔！

資源回收筒

【資源回收筒】

是視窗環境的清道夫，你可以把不要的文件丟到這裡，你看是不是很有趣啊！

關機

【關機】

小朋友，電腦使用完畢，記得要關機，這是使用視窗軟體重要的習慣喔！

各位小朋友，綠精靈簡單的介紹了視窗環境最重要的成員，小朋友是否還發現其他的成員要和大家分享呢？

5-2 操作視窗環境軟體

各位小朋友，在我介紹了什麼是視窗環境介面後，是不是很想操作看看呢？請大家跟著我，一起試試看囉！

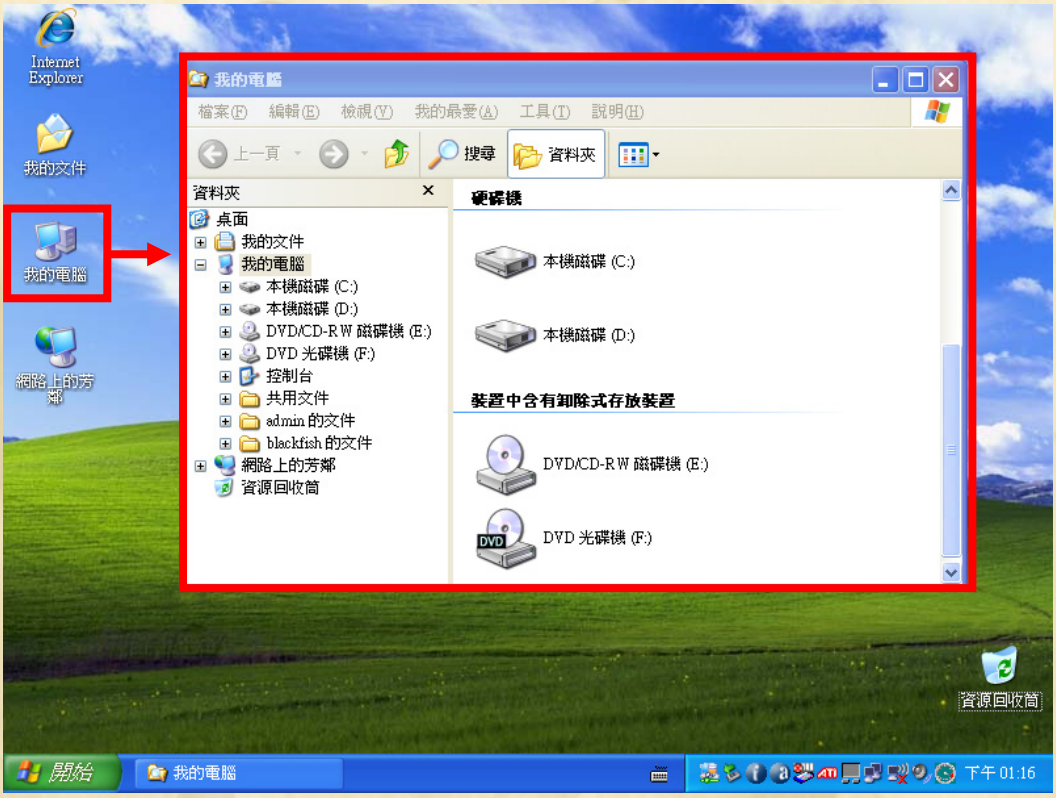

【開啟視窗】

試著把游標移到【我的電腦】連續按滑鼠左鍵兩下，就可以開啟視窗，快試試看！

【視窗最大化】

小朋友，如果發現你看到的視窗不夠大，可以按右上角的按鈕，你會發現視窗變大了，而且佔滿整個桌面喔！

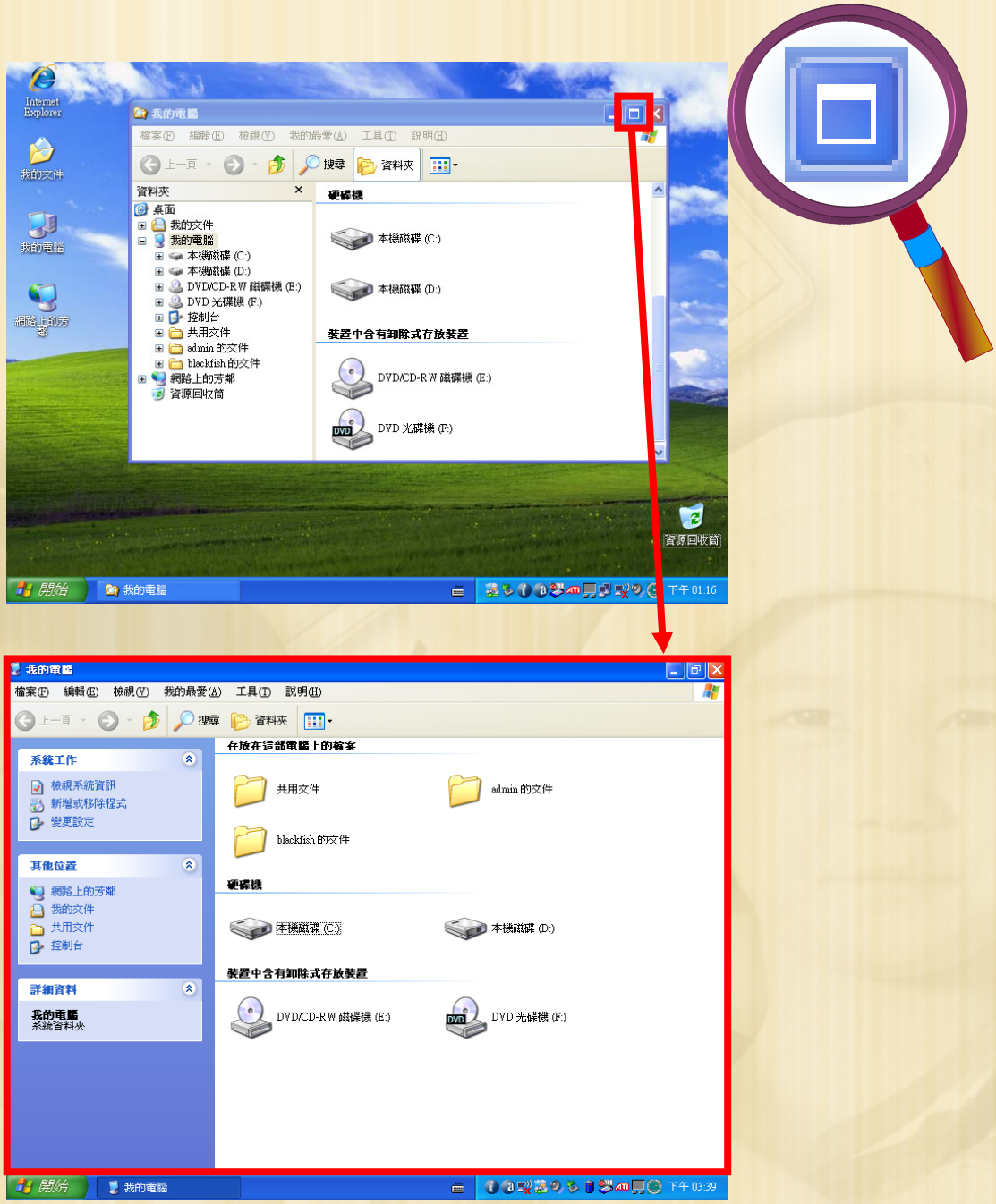

【縮小視窗】

小朋友你也可以按按看右上角按鈕，有沒有發現視窗畫面變小呢？

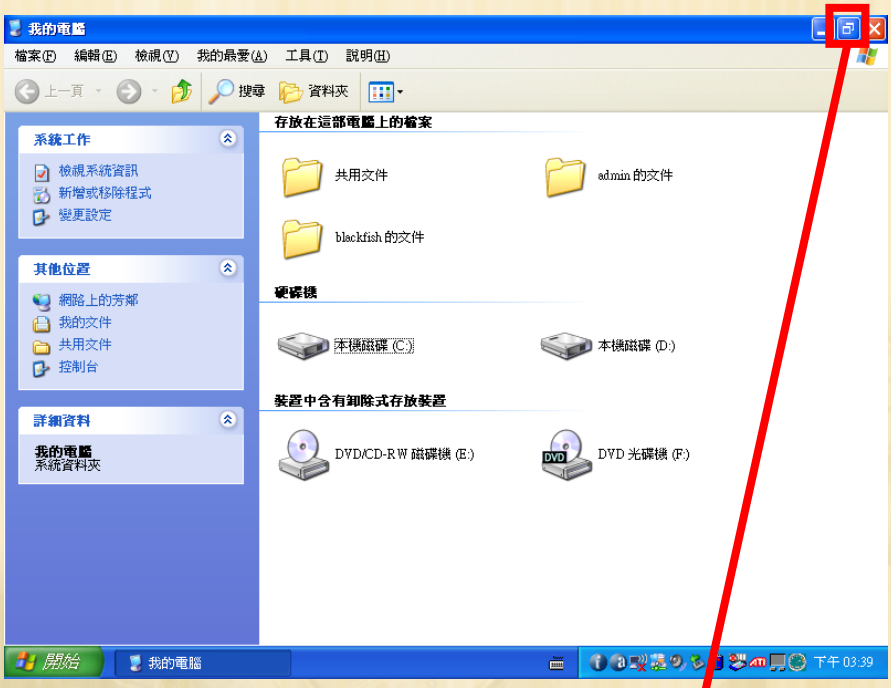

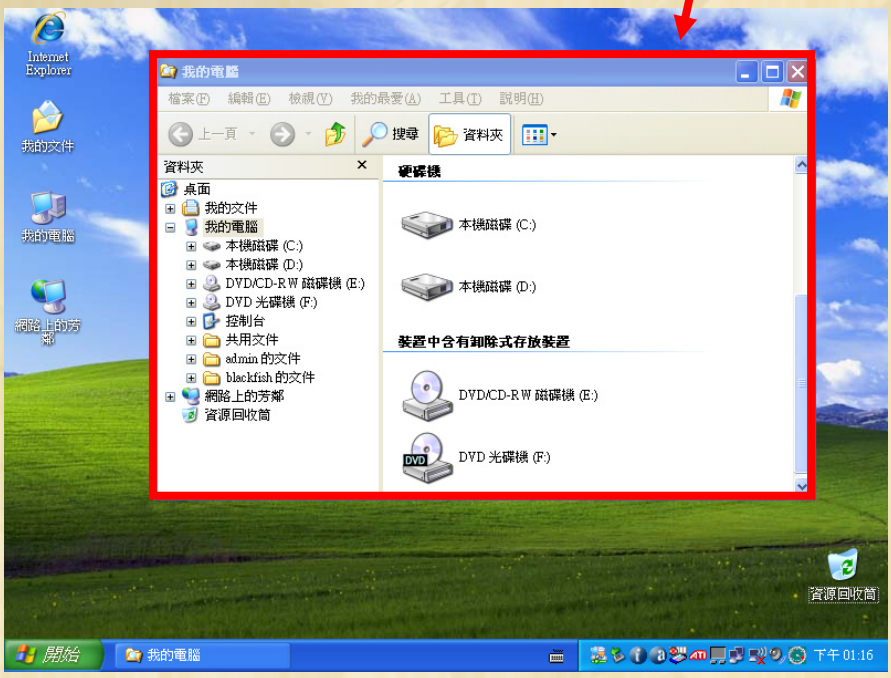

【最小化視窗】

小朋友你也可以按按右上角 按鈕，有沒有發現視窗躲到最下面了呢？

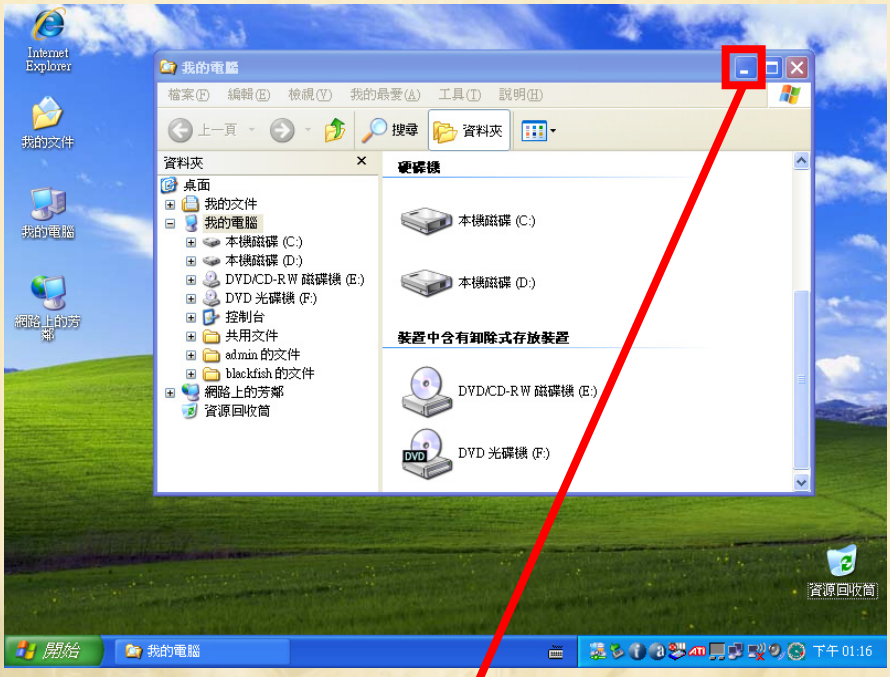

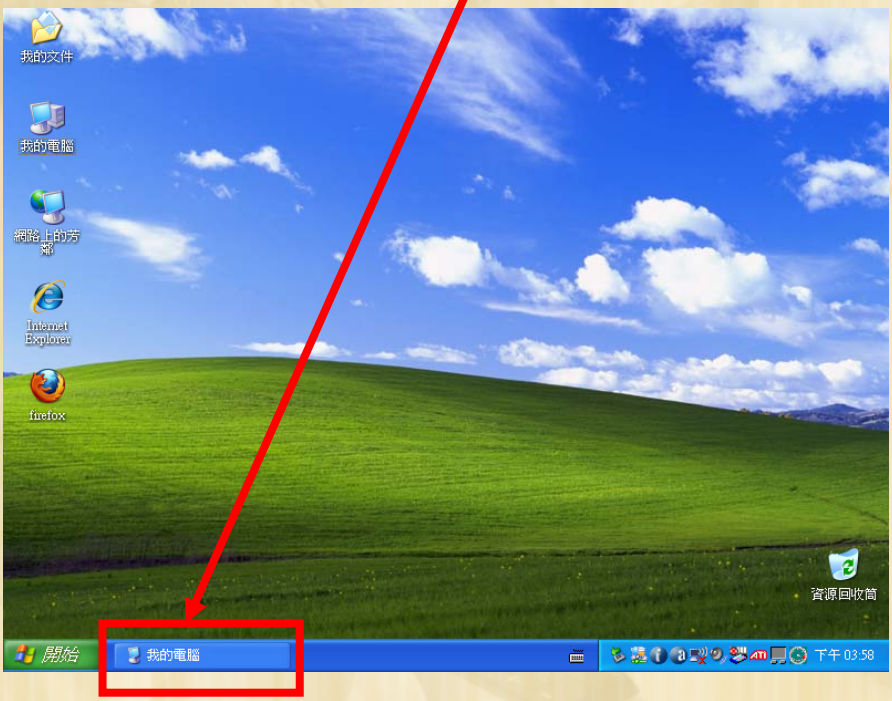

【移動視窗】

將滑鼠移到【標題列】按住滑鼠左鍵不放，就可以移動整個視窗囉！

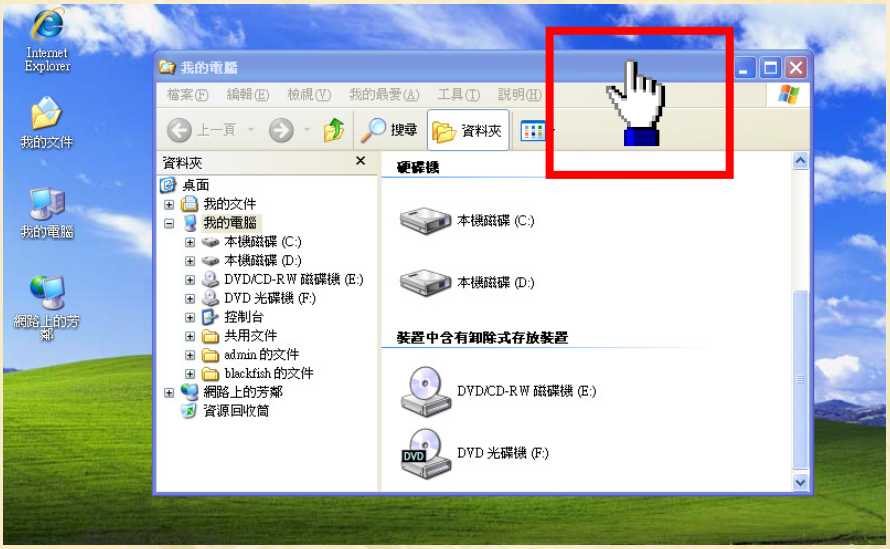

【關閉視窗】

小朋友，如果你想結束工作，可以按來關閉視窗喔！

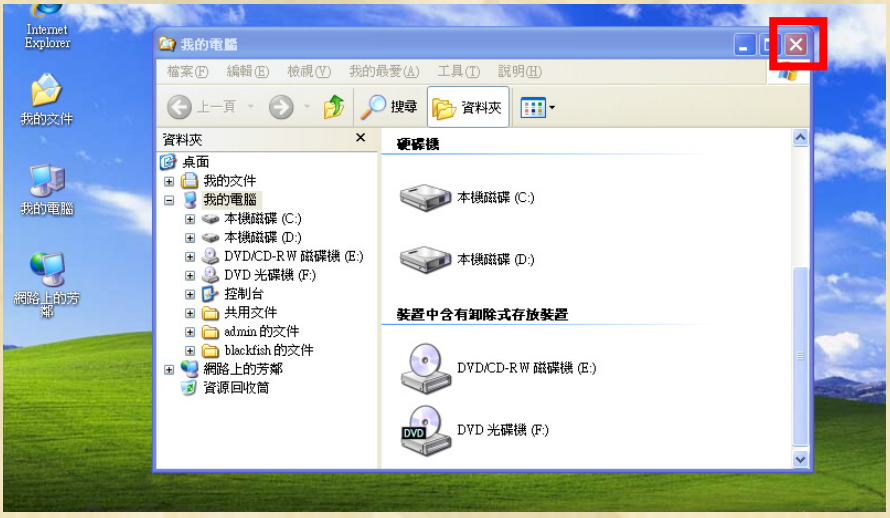

小朋友試試看你是否也會操作視窗軟體了，如果會了，再試著操作下面的軟體看看喔！！

【小畫家】

繪圖軟體讓你成為最棒的畫家喔！

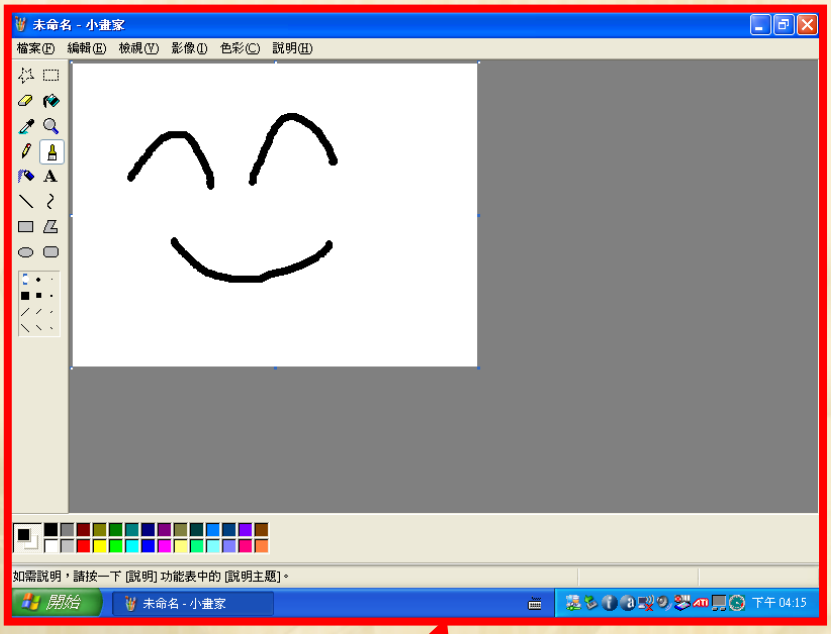

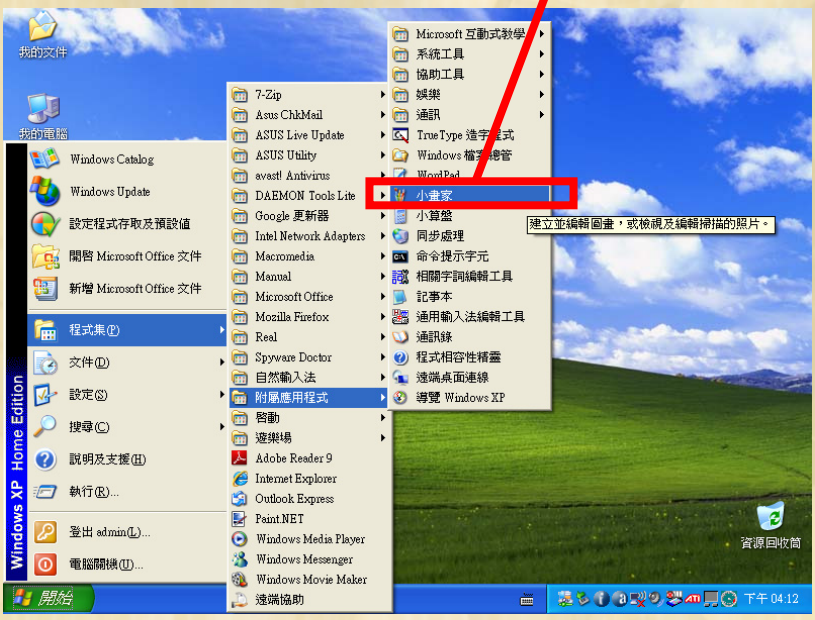

【WordPad】

文書軟體來一段自我介紹吧！

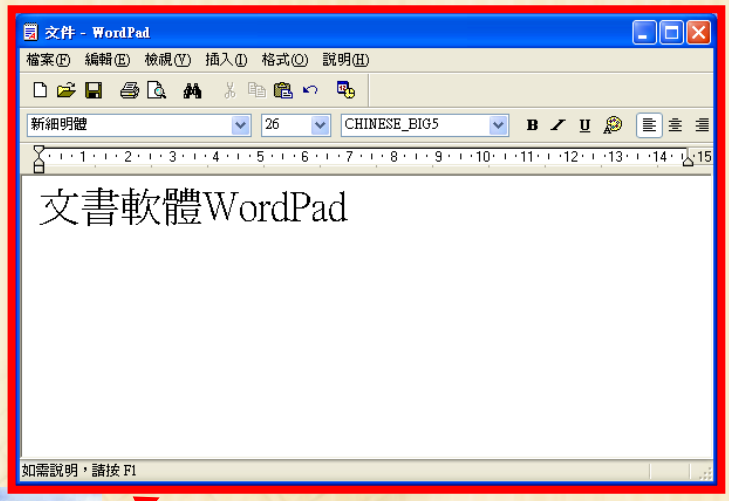

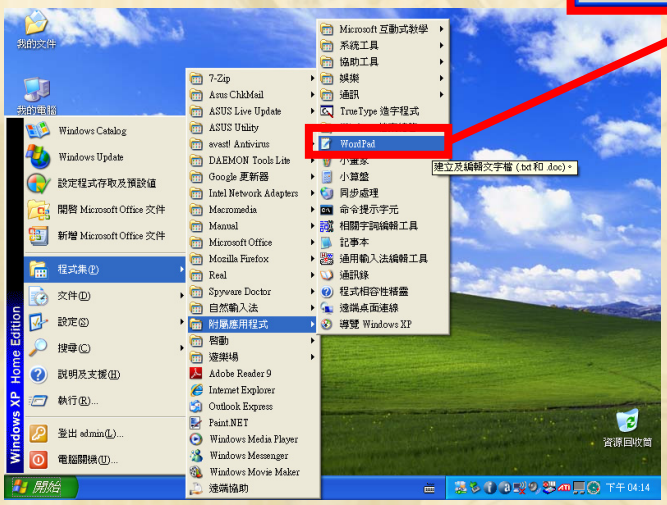

【小算盤】

實用軟體你也可以是算術高手！

5-3 視窗環境軟體的用途

小朋友，介紹了以上的視窗環境之後你知道視窗軟體對生活有何幫助嗎？
請試著舉例看看！

【網路報稅】

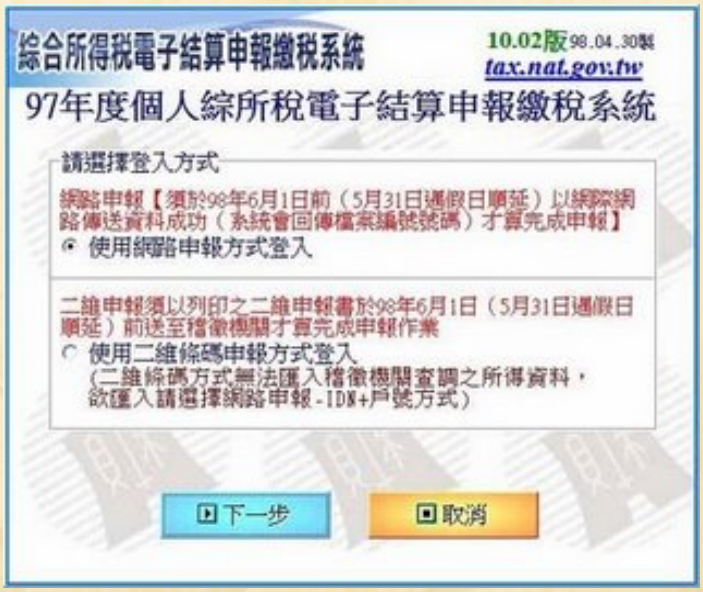

【成績處理】

【影像處理】可以把綠精靈用可愛一點喔！

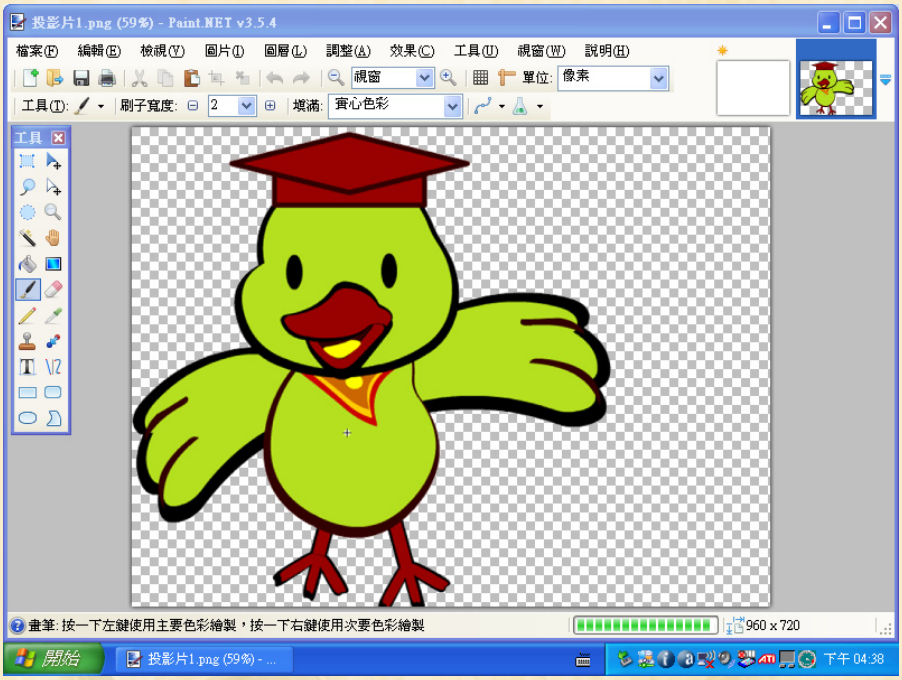

【購物、拍賣】拍賣網站也可以買到許多可愛商品唷！

5-4 認識另一種視窗環境

小朋友，視窗環境除了 Windows XP 之外，現在還有另一種選擇呢！它叫 EZgo。比較看看，他們是不是長的很像啊！

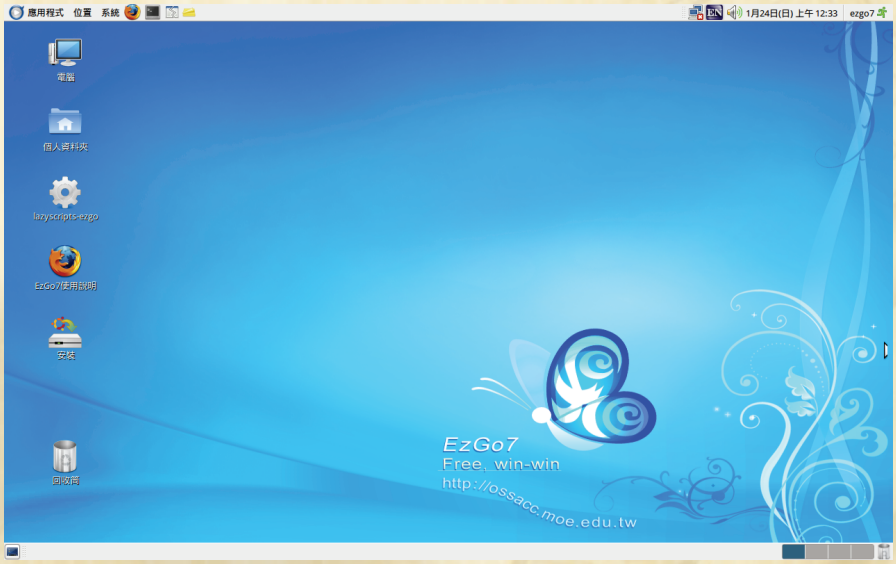

【EZgo】

【Windows XP】

小朋友，EZgo 內建的應用軟體非常豐富，而且通通都是免費的呢！我們要感謝默默付出的人喔！

【文書辦公類】

【影像處理類】

【遊戲類】

尤其是內建豐富的教育類應用軟體，這是 Window XP 所沒有的喔！

還有，不管是要上網、看影片或是聽音樂的軟體是一樣也不少呢！

【網際網路類】

【多媒體類】

底下的視窗軟體，Windows XP 有的，EZgo 也都有呢，這是不是很棒呢！

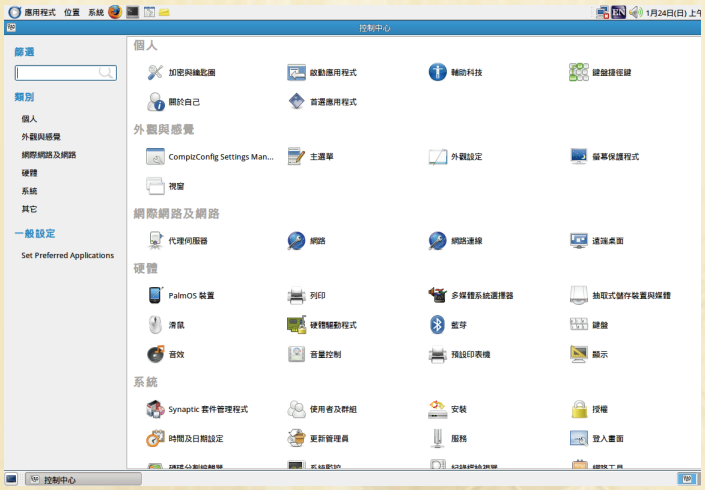

【控制台】

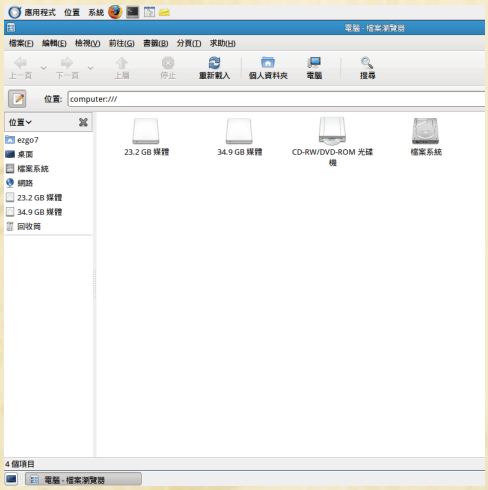

【我的電腦】

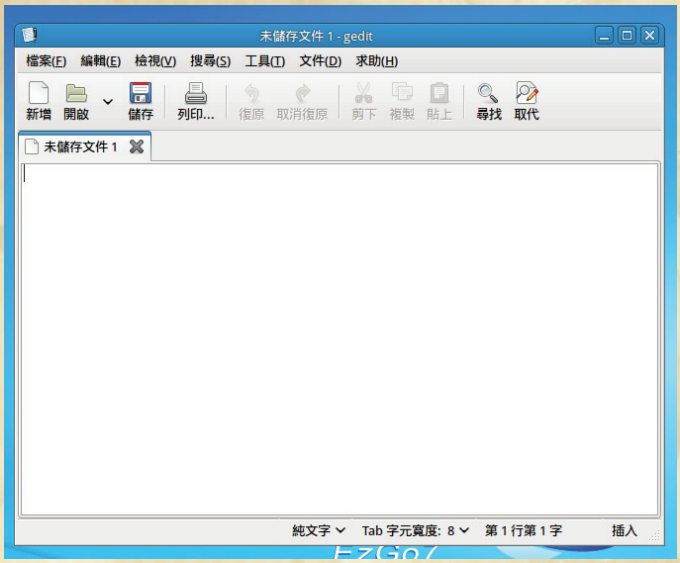

【小作家】

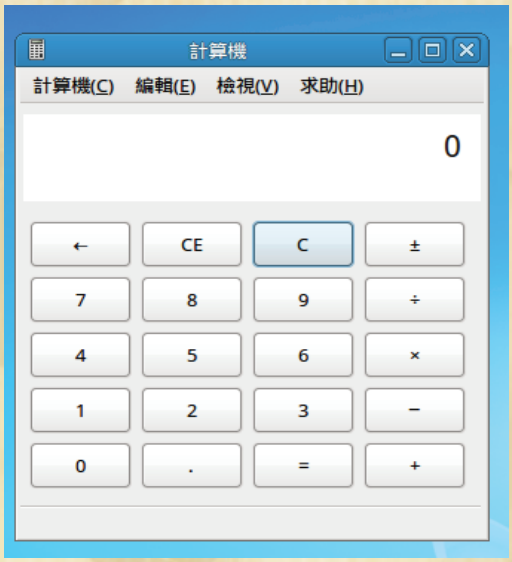

【計算機】